

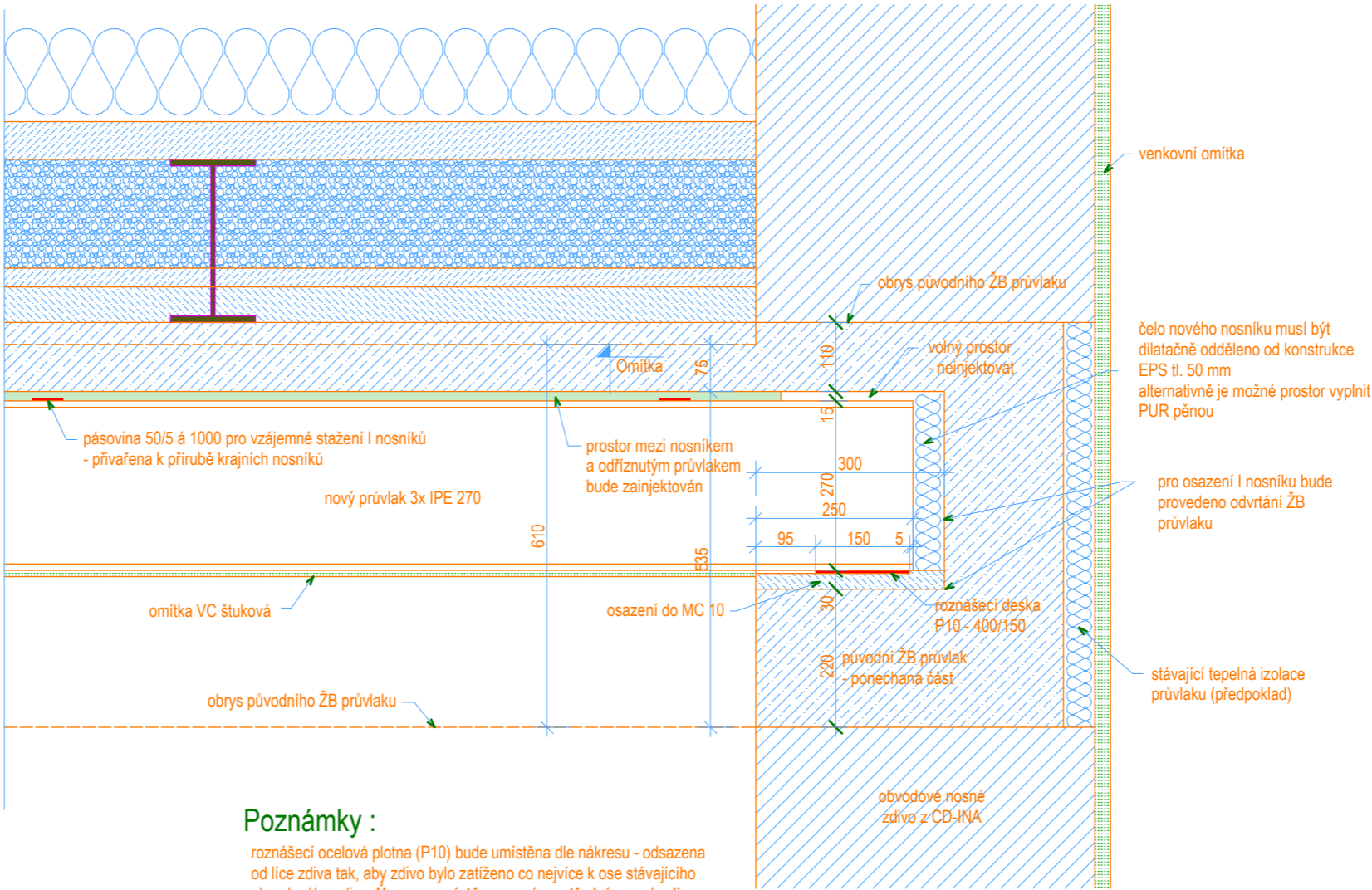

ŘEZ 3-3 OSAZENÍ DO STÁVAJÍCÍHO ZDIVA



Poznámky :
roznášecí ocelová plotna (P10) bude umístěna dle nákresu - odsazena od líce zdiva tak, aby zdivo bylo zatíženo co nejvíce k ose stávajícího obvodového zdiva. Úprava v místě osazení na střední nosné zdivo je totožná.

F:\ARCHIVNI\Archiv 11\Valdice 2013 sociálky č 76\Valdice 76 PP 07.pln		
ZODP. PROJEKTANT : VYPRACOVAL		STAVEBNÍ ÚŘAD
ing. Matura Zbyněk	ing. Matura Zbyněk	Praha
INVESTOR : Vězeňská služba ČR Valdice		
MÍSTO STAVBY: Valdice		
NÁZEV AKCE : „Valdice – reko části obj. 76 na celový systém“		
STAVEBNÍ OBJEKT: Stavební úpravy		
NÁZEV VÝKRESU : DET 1 ŘEZ 3-3		

 MATURA Lomnice nad Popelkou čp. 77 IČO: 13233564, tel./fax: 481 672106, 777 814800 E-mail : zbynek.matura@tiscali.cz	
DATUM :	05/2013
STUPEŇ PD :	DSP
Autorská práva vyhrazena	
MĚŘÍTKO : 1:10	Č. VÝKRESU : NOV.09